

# Fortbildung



Kreiskliniken Esslingen  
Klinik Kirchheim  
Klinik für Innere Medizin,  
Rheumatologie und Immunologie



## Anmeldung

A161-41007 3. Kirchheimer Frühjahrssymposium

Titel, Name: \_\_\_\_\_

Vorname: \_\_\_\_\_

Fachrichtung: \_\_\_\_\_

Arbeitgeber: \_\_\_\_\_

Anschrift gesch.: \_\_\_\_\_

\_\_\_\_\_

Anschrift priv.: \_\_\_\_\_

\_\_\_\_\_

Telefon: \_\_\_\_\_

E-Mail: \_\_\_\_\_

Datum \_\_\_\_\_ Unterschrift \_\_\_\_\_

Aus organisatorischen Gründen bitten wir um eine Rückantwort:

Akademie Kreiskliniken Esslingen  
Charlottenstr. 47  
73230 Kirchheim/Teck



Tel. 07021/88-44800  
Fax 07021/88-44809  
Email akademie@kk-es.de

Online anmelden

## Sponsoren:

Wir danken folgenden Sponsoren für die Unterstützung dieser Fortbildungsveranstaltung:

- **abbvie** – 800 Euro
- **Actelion** – 1000 Euro
- **Bristol-Myers Squibb** – 1000 Euro
- **Celgene** – 900 Euro
- **GlaxoSmithKline** – 1000 Euro
- **Hospira** – 1000 Euro
- **Janssen** – 1000 Euro
- **Medac** – 1000 Euro
- **MSD Sharp & Dohme GmbH** – 1000 Euro
- **Mundipharma** – 1000 Euro
- **Pfizer Pharma GmbH** – 1000 Euro
- **Roche Pharma AG** – 2000 Euro
- **UCB GmbH** – 1000 Euro

Zertifiziert durch:



## Terminvorschau:

5. bis 7. Mai 2017 - Internationales Symposium zu entzündlichen Systemerkrankungen  
Kooperationspartner: Mayo-Clinic (Rochester, USA), Universität Tübingen und Vaskulitiszentrum-Süd.



### Von der Autobahn A 8 kommend:

Ausfahrt Kirchheim unter Teck-West (56) weiter Richtung Kirchheim. Dem Streckenverlauf folgen bis Hegelstraße auf die Stuttgarter Straße (L 1200) trifft. Bei L 1200 / Stuttgarter Straße rechts abbiegen, weiter auf Stuttgarter Straße. Bei Eugenstraße links abbiegen. Haupteingang über Eugenstraße

### Anfahrt mit Bahn oder Bus:

Bahnhof Kirchheim hat mit der S1 Anbindung an Stuttgart. Am Zentralen Busbahnhof (ZOB) besteht eine Verbindung zur Klinik mit der Buslinie 161 oder 162. Haupteingang über Eugenstraße

### Festsaal

Der Festsaal befindet sich im Klinikgebäude: Benutzen Sie dafür am Besten die Parkplätze an der Stuttgarter Straße und gehen Sie durch das Gartentor am alten Krankenhauseingang. Der Eingang zum Festsaal liegt an der rechten Seite.

### Herausgeber

Kreiskliniken Esslingen gemeinnützige GmbH | Sitz Kirchheim unter Teck  
Vorsitzender des Aufsichtsrates Heinz Einingler | Geschäftsführer Thomas A. Kräh  
HRB 731011 | Amtsgericht Stuttgart | USt.-IdNr. DE 266222308  
Kommunikation & Strategie | Charlottenstr. 10 | 73230 Kirchheim | www.kk-es.de

## 3. Kirchheimer Frühjahrssymposium:

# Rheumatologie interdisziplinär

Seltene, neue und ungewöhnliche  
Erkrankungen in der Rheumatologie

**Samstag, 16. April 2016**  
**9:00 - 15:00 Uhr**

**Klinik Kirchheim - Festsaal**  
Eugenstr. 3 (Eingang Stuttgarter Straße)  
73230 Kirchheim unter Teck



Zertifiziert durch:  
RHEUMA AKADEMIE  
www.rheumakademie.de

**KREISKLINIKEN**  
Esslingen kompetent,  
menschlich und nah

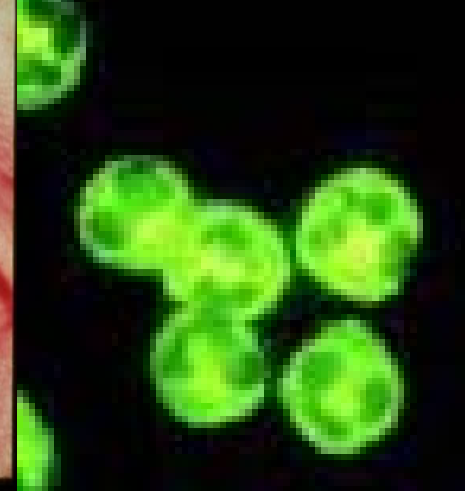
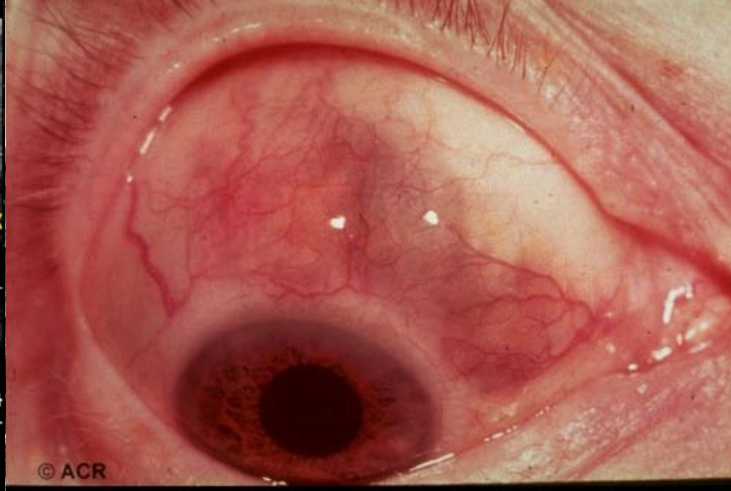
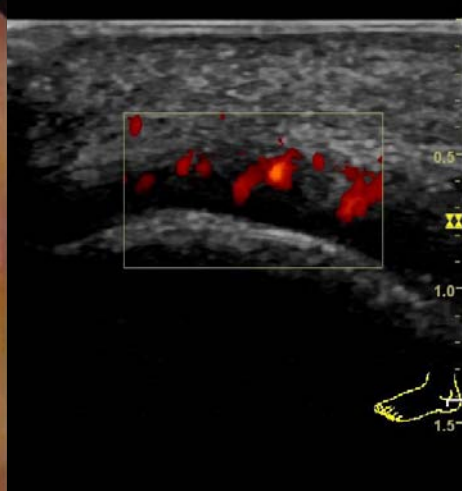

Sehr geehrte Frau Kollegin, sehr geehrter Herr Kollege,

das Gebiet der Rheumatologie schließt viele seltene Erkrankungen mit meist syndromalem klinischem Bild ein, deren Diagnose und Differentialdiagnose aufgrund der häufig zahlreichen überlappenden klinischen Merkmale eine besondere Herausforderung darstellt.

Trotz ihrer Seltenheit haben Forschungsergebnisse der letzten Jahre auch zu diesen seltenen Erkrankungen zu neuen und in der Praxis hochrelevanten Ansätzen in der Diagnose und Therapie geführt. So hat die Entdeckung der IL-1 vermittelten Pathogenese über das Inflammasom nicht nur die Therapie der klassischen autoinflammatorischen Erkrankungen revolutioniert. Auch für alt bekannte Erkrankungen wie das adulte Still-Syndrom oder die Makrophagenaktivierungssyndrome sind diese Entwicklungen bedeutsam. Andere Krankheitsbilder wie die IgG-4-assoziierten Erkrankungen oder das idiopathische Mastzellaktivierungssyndrom wurde in jüngster Zeit gar erst neu entdeckt.

Im Rahmen unseres Frühjahrssymposiums möchten wir Ihnen diese aktuellen Entwicklungen vorstellen. Für diese anspruchsvolle Thematik konnten wir international renommierte Experten aus einigen führenden deutschen Zentren gewinnen. Besonders freue ich mich, dass Prof. Dr. Wolfgang Gross als Begründer der modernen Vaskulitisforschung in Deutschland über neu beschriebene sekundäre Formen von ANCA-assoziierten Vaskulitiden und Vaskulitis „Mimics“ sprechen wird.

Fr. Dr. Csernok ist als eine der international führenden Expertinnen auf dem Gebiet der ANCA-Diagnostik seit Herbst 2015 in unserer Klinik tätig und das ANCA-Referenzlabor wurde jetzt von Bad Bramstedt nach Kirchheim verlagert. Fr. Dr. Csernok wird daher die aktuellen Entwicklungen auf dem Gebiet der ANCA-Diagnostik vorstellen. Auch vor allem für unsere hausärztlichen Kolleginnen und Kollegen wird die Veranstaltung mit einem Beitrag zu aktuellen Entwicklungen zu den „alltäglicheren“ Gebieten der Rheumatologie abgerundet.

Ganz herzlich möchte ich Sie daher zu unserem dritten Frühjahrssymposium in Kirchheim einladen und würde mich über Ihre Teilnahme sehr freuen. Schon jetzt möchten wir Sie zudem auf ein internationales Symposium zu entzündlichen Systemerkrankungen aufmerksam machen, welches wir 2017 zusammen mit der Mayo-Clinic (Rochester, USA) hier in Kirchheim veranstalten werden und bitten daher um Beachtung des beiliegenden Save-the-Date-Flyers.

Mit freundlichen kollegialen Grüßen,  
Ihr

Prof. Dr. med. Bernhard Hellmich

Für diese Veranstaltung wurden bei der Landesärztekammer CME-Punkte beantragt.

#### Programm:

Moderation: A. Engel, Stuttgart  
B. Hellmich, Kirchheim-Teck

- 09:00 Begrüßung  
[B. Hellmich, Kirchheim-Teck](#)
- 09:10 IgG-4-assoziierte Erkrankungen  
[P. Lamprecht, Lübeck](#)
- 09:40 ANCA-Diagnostik: Aktualisierte Empfehlungen  
[E. Csernok, Kirchheim-Teck](#)
- 10:10 Adultes Still-Syndrom  
[B. Hellmich, Kirchheim-Teck](#)
- 10:40 Autoinflammationssyndrome  
[J. Kümmerle-Deschner, Tübingen](#)
- 11:10 Kaffeepause
- 11:40 Makrophagenaktivierungssyndrome  
[I. Kötter, Hamburg](#)
- 12:10 Mastzellaktivierungssyndrom  
[B. Walz, Kirchheim-Teck](#)
- 12:40 Vaskulitis „Mimics“  
[W. L. Gross, Lübeck](#)
- 13:10 Aktuelles aus der Rheumatologie  
[J. Pflugfelder, Kirchheim-Teck](#)
- 13:30 Zusammenfassung  
[B. Hellmich, Kirchheim-Teck](#)
- ab 13:30 Imbiss und Besuch der Industrierausstellung
- 15:00 Ende der Veranstaltung

#### Referenten:

- **Dr. rer. nat. Elena Csernok**  
ANCA-Referenzlabor, Immunolog. Labor, Klinik für Innere Medizin, Rheumatologie und Immunologie, Kirchheim, KKES
- **Dr. med. Andreas Engel**  
Berufsverband Deutscher Rheumatologen BW, Rheumatologische Schwerpunktpraxis, Stuttgart
- **Prof. em. Dr. med. Wolfgang L. Gross**  
Klinik für Rheumatologie, Universitätsklinikum Schleswig-Holstein, Lübeck
- **Prof. Dr. med. Bernhard Hellmich**  
Chefarzt, Klinik für Innere Medizin, Rheumatologie und Immunologie, Kirchheim, KKES
- **Prof. Dr. med. Ina Kötter**  
4. Medizinische Abteilung, Rheumatologie, Immunologie, Nephrologie, Asklepios Klinik Altona, Hamburg
- **PD Dr. med. Jasmin Kümmerle-Deschner**  
Universitätskinderklinik - Rheumatologie, Universitätsklinikum Tübingen, Tübingen
- **Prof. Dr. med. Peter Lamprecht**  
Klinik für Rheumatologie, Universitätsklinikum Schleswig-Holstein, Lübeck
- **Dr. med. Johannes Pflugfelder**  
Oberarzt, Klinik für Innere Medizin, Rheumatologie und Immunologie, Kirchheim, KKES
- **Dr. med. Bastian Walz**  
Oberarzt, Klinik für Innere Medizin, Rheumatologie und Immunologie, Kirchheim, KKES